

Pressemitteilung

Ausstellung:

UNREAL I Jenseits der Realität

Sven Drühl | René Wirths

15.12.2023 bis 14.04.2024

Die Ausstellung vereinigt zwei malerische Positionen, die beide vermeintlich auf der Idee des Realismus basieren. Sven Drühl, 1968 in Nassau an der Lahn geboren, malt scheinbar realistische Landschaftsgemälde; René Wirths, 1967 in Waldbröl geboren, malt – so zunächst die Anmutung – alltägliche Gegenstände in fotorealistischer Manier. Bei genauerer Betrachtung stellt sich dies jedoch schnell als Fehlinterpretation heraus.

In den teils bis ins Monumentale gesteigerten Motiven von Wirths geht es vielmehr um eine abstrahierende Übersetzung des Seh-Eindrucks. Er arbeitet nie nach Fotos, sondern stets am realen Gegenstand. Und auch bei Sven Drühls Landschaften verhält es sich anders, als es zunächst anmutet. Drühl geht nicht in die Landschaft und fertigt seine Gemälde in der Regel nicht nach fotografischen Vorlagen. Seine Kunstwerke basieren vielmehr auf virtuellen, am Computer generierten Motiven aus dem Kontext der Gaming-Industrie.

Beiden künstlerischen Ansätzen ist jedoch auch noch anderes gemein, daher die Wahl der Gegenüberstellung in einer Doppelausstellung im Kunsthaus Kaufbeuren.

Drühl wie auch Wirths sparen scheinbar den Menschen aus ihrer Bildwelt aus. Doch gerade dadurch kommt der Mensch – gewissermaßen durch die Hintertür – thematisch wieder in den Blick. Die profanen Gegenstände, die Wirths malerisch übersetzt, sind allesamt vom Menschen gemacht; häufig deuten ihre Spuren eine Erzählung über die Nutzungsgeschichte der ‚portraitierten‘ Dinge an. Bisweilen tritt sogar der Künstler selbst in den gemalten Reflexionen auf den Objektflächen in das Bild, wird Teil desselben. In den menschenleeren Landschaften und düsteren Seestücken Sven Drühls dagegen schwingt neben einer häufig dystopischen Stimmung immer auch der Aspekt der Naturzerstörung durch den Menschen mit. Beide Positionen verbindet zudem das serielle Moment. Im Œuvre von René Wirths gibt es zahlreiche wiederkehrende Bildmotive, z.B. Gläser, Schädel oder Feuerzeuge. Und auch im Werk Drühls kommen viele Motive bzw. Motivfragmente und Umkehrungen über Jahre hinweg immer wieder in Variationen und Neuinterpretationen zum Einsatz. Beide Künstler leben und arbeiten in Berlin.



René Wirths, Bulb, 2020, Öl auf Leinwand,
140 x 100 cm, Galerie Michael Haas, Berlin

Dank an die Förderer der Ausstellung:

Freunde und Förderer des Kunsthauses Kaufbeuren e.V.
Stadt KULTUR Kaufbeuren
Sparkasse Allgäu

Weitere Informationen zur Ausstellung und Anfragen für druckfähige Abbildungen:

Monika Nebel | E presse@kunsthau-kaufbeuren.de | T 08341 8644
Kunsthau Kaufbeuren | Spitaltor 2 | 87600 Kaufbeuren
Öffnungszeiten: www.kunsthau-kaufbeuren.de

Fotoindex zur Ausstellung

UNREAL | Jenseits der Realität
Sven Drühl | René Wirths

15.12.2023 – 14.04.2024



Sven Drühl
S.D.N.N. III, 2017

Lack auf Leinwand, 110 x 110 cm

Privatsammlung, Berlin



Sven Drühl
S.D.G.M., 2023

Lack auf Leinwand, 200 x 150 cm

Galerie Wolfgang Jahn, München



Sven Drühl
S.D.C.G.T., 2023

Lack auf Leinwand,
110 x 110 cm

Galerie Wolfgang Jahn, München



Sven Drühl
S.D.N.N., 2022

Öl und Lack auf Leinwand,
100 x 180 cm

Privatsammlung, Düsseldorf

Bei allen Werkabbildungen Sven Drühl bitte angeben: © VG Bild-Kunst, Bonn 2023

Anfragen für druckfähiges Bildmaterial:
Monika Nebel | T 08341 8644 | E presse@kunsthau-kaufbeuren.de



Sven Drühl
S.D.E.T.S.D.E.T., 2022

Öl und Lack auf Leinwand,
210 x 170 cm

Galerie Wolfgang Jahn, München



Sven Drühl
S.D.C.G.T.V., 2020

Öl und Lack auf Leinwand,
110 x 110 cm

Galerie Wolfgang Jahn, München

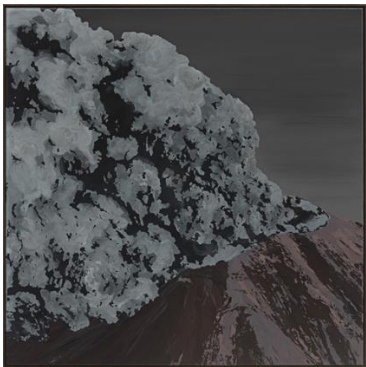

Sven Drühl
S.D.N.N. II (Vulcano), 2017

Lack auf Leinwand, 110 x 110 cm

Galerie Wolfgang Jahn, München



Sven Drühl
Shivling Eroded, 2021

Bronze auf Sockel, 50 x 50 x 30 cm

Galerie Wolfgang Jahn, München

Bei allen Werkabbildungen Sven Drühl bitte angeben: © VG Bild-Kunst, Bonn 2023

Anfragen für druckfähiges Bildmaterial:

Monika Nebel | T 08341 8644 | E presse@kunsthau-kaufbeuren.de



René Wirths
Ghettoblaster, 2017

Öl auf Leinwand, 180 x 270 cm

Galerie Michael Haas, Berlin



René Wirths
Stiefel, 2008

Öl auf Leinwand, 130 x 260 cm

Galerie Michael Haas, Berlin



René Wirths
Bagger, 2010

Öl auf Leinwand, 180 x 290 cm

Privatsammlung, Courtesy of
Galerie Michael Haas, Berlin



René Wirths
Lamp, 2022

Öl auf Leinwand, 180 x 140 cm

Galerie Michael Haas, Berlin



René Wirths
Fuchsschädel, 2017

Öl auf Leinwand, 70 x 150 cm

Galerie Michael Haas, Berlin



René Wirths
Apple Juice, LIQUIDS#5, 2018/19

Öl auf Leinwand, 110 x 100 cm

Galerie Michael Haas, Berlin



René Wirths
Zwiebel, 2017

Öl auf Leinwand, 60 x 80 cm

Privatsammlung, Courtesy of
Galerie Michael Haas, Berlin



René Wirths
Wasserflasche, 2014

Öl auf Leinwand, 90 x 300 cm

Galerie Michael Haas, Berlin



René Wirths
Pinsel, 2015

Öl auf Leinwand, 100 x 90 cm

Galerie Michael Haas, Berlin